

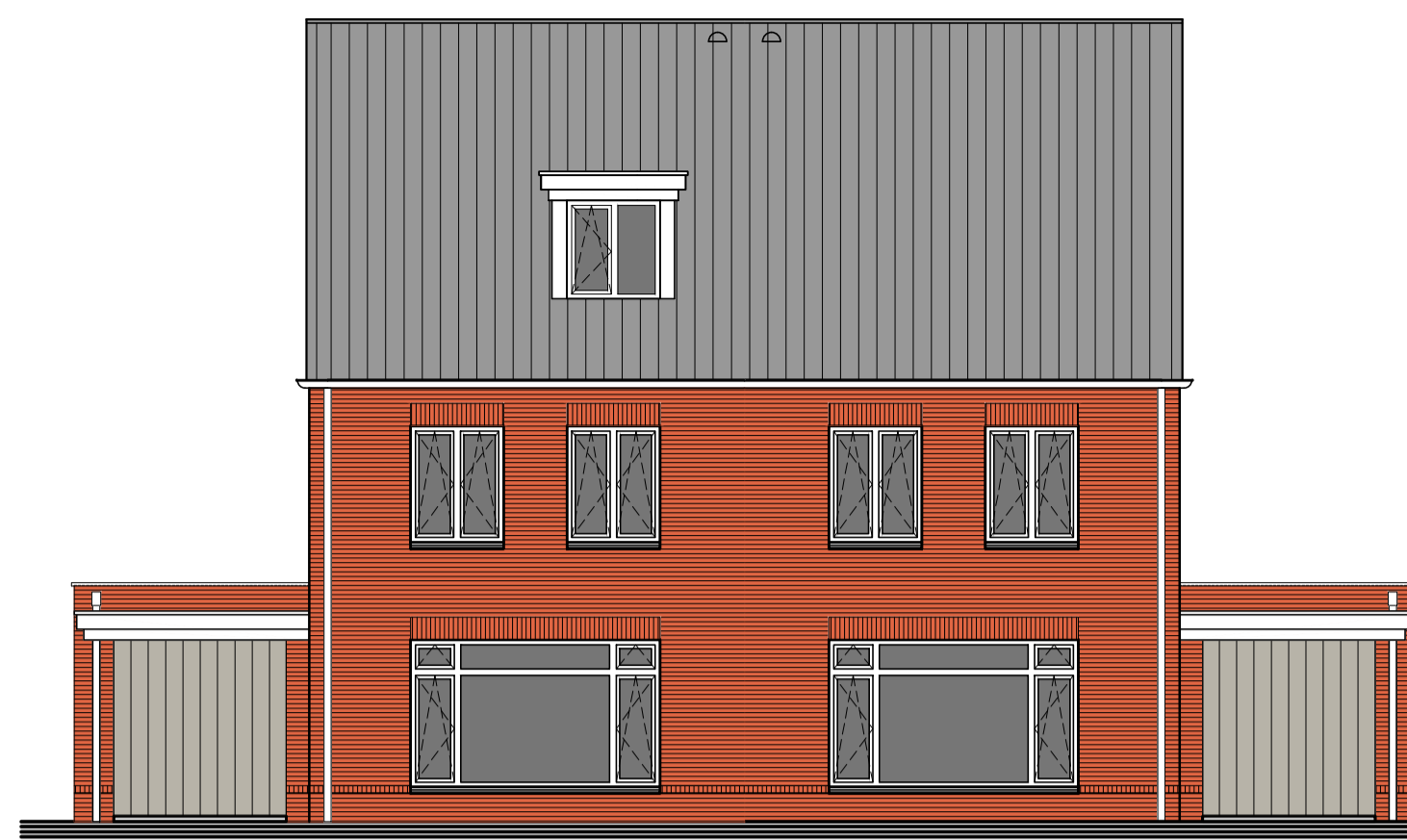

dakkapel en erker aan voorzijde van de woning

LINKER ZIJGEVEL 1:100



dakkapel klein aan voorzijde van de woning

VOORGEVEL 1:100



erker aan voorzijde van de woning

VOORGEVEL 1:100



dakkapel en erker aan voorzijde van de woning

RECHTER ZIJGEVEL 1:100



positie garage loopdeur op binnenkant aan achterzijde van de woning

ACHTERGEVEL 1:100



schuifpui in achterzijde van de woning

ACHTERGEVEL 1:100



aanbouw 1200mm aan achterzijde van de woning

ACHTERGEVEL 1:100



aanbouw 2400mm aan achterzijde van de woning

ACHTERGEVEL 1:100



aanbouw 2400mm en verlengde basis aanbouw aan achterzijde van de woning

ACHTERGEVEL 1:100



aanbouw 2400mm aan achterzijde van de woning

ACHTERGEVEL 1:100



deur met zijlicht aan voorzijde van de woning

VOORGEVEL 1:100

RENVOOI ELEKTRA

- ☒ wandlichtpunt
- ☒ plafondlichtpunt
- ⊗ lichtpunt t.b.v. buitenlamp
- SS ⊗ schemerschakelaar
-) enkele, gearde wandcontactdoos
-) dubbele, gearde wandcontactdoos volledig inbouw
-) enkelpolige schakelaar
-) serieschakelaar
-) wisselschakelaar
- mv —) regeling mechanische ventilatie
- mv —) mechanische ventilatie
- rt —) ruimteregeling
- th —) thermostaat
- aansluiting t.b.v. loze leiding
- beiddrukker
-) bel
-) meterkast
-) elektrische radiator (in badkamer)
-) vloerverwarming verdeler
-) omvormer PV-panelen
- ⊗ rookmelder 230V gekoppeld

AFKORTINGEN

- mk meterkast
- ss schemer schakelaar
- wm wasmachine
- wd wasdroger
- wtw warmteterugwinning unit
- wp warmtepomp
- kk koelkast
- eb elektrische boiler
- vw vaatwasser
- afz afzuigkap
- kt kooktoestel
- cmo combi magnetron oven



Marquart
ARCHITECTEN

Kelzersedijk 55B
Postbus 163
4940 AD Raamackersloot
telefoon: 0162 518098
fax: 0162 523030
e-mail: info@marquart.nl

project	Nieuwbouw 27 woningen Meteriks Veld II te Meterik
opdrachtgever	Van Stiphout Projectontwikkeling B.V.
werksnummer	23-004
onderdeel	Verkooptekening Tweekappers blok 3&4 opties Gevels
datum	13-07-2023
schaal	1:100
getekend	DvL
formaat	594x840mm
file-naam	n23-004-b-1-3

blad: VKw11

